

REGIONE PIEMONTE
PROVINCIA DI ALESSANDRIA
COMUNE DI CASALE MONFERRATO

MINISTERO PER I BENI E LE ATTIVITA' CULTURALI
Soprintendenza Belle Arti e Paesaggio per le province di
Alessandria, Asti, Biella, Cuneo, Novara, Verbano-Cusio-Ossola,
Vercelli

COMMITTENTE:
"Collegio - convitto municipale TREVISIO di Casale"
Ente morale laicale fondato 6 marzo 1623
via Trevigi n. 16 - Casale Monferrato (AL)

PROGETTISTI:
arch. Michele GAIA
Ordine degli Architetti Prov. di Alessandria n. 362
ing. Giorgio MONTIGLIO di Dante
Ordine degli Ingegneri di Alessandria n. 1404

**PROGETTO INTERVENTI DI CONSOLIDAMENTO,
RESTAURO, RISANAMENTO CONSERVATIVO E
MANUTENZIONE STRAORDINARIA DI IMMOBILI
DI PROPRIETA' DELL'ENTE COLLEGIO-CONVITTO
MUNICIPALE TREVISIO DI CASALE SITI IN
CASALE MONFERRATO (AL)**

LOTTO 1B - CHIESA DI SANTA CATERINA
CONSOLIDAMENTO E RESTAURI ARCHITETTONICI
LANTERNA, CUPOLA, TAMBURO E COPERTURA -
RESTAURO FACCIATA PRINCIPALE

PROGETTO DEFINITIVO / ESECUTIVO

DOCUMENTAZIONE FOTOGRAFICA

data 01-10-2015
Rev.01 del 30-03-2016

doc.03



ENTE COLLEGIO-CONVITTO MUNICIPALE TREVISIO DI CASALE

Oggetto: Progetto interventi di consolidamento, restauro, risanamento conservativo e manutenzione straordinaria di immobili di proprietà dell'Ente Collegio-Convitto Municipale Trevisio di Casale siti in Casale Monferrato (AL).

LOTTO 1B – CHIESA DI SANTA CATERINA

Consolidamento e restauri architettonici lanterna, cupola, tamburo e copertura - Restauro facciata principale.

Committente: Collegio - Convitto municipale **TREVISIO** di Casale Monferrato - Ente morale laicale - Via Trevigi n. 16 - Casale Monferrato (AL)

Progettisti: **Arch. Michele GAIA**

Ordine degli Architetti della provincia di Alessandria n. 362
Corso Manacorda n. 53 – Casale Monferrato (AL)
Tel. 0142/45.51.48 – Email: archigaia@libero.it

Ing. Giorgio MONTIGLIO di Dante

Ordine degli Ingegneri della provincia di Alessandria n. 1404
Viale Montebello n. 15 – Casale Monferrato (AL)
Tel. 0142/45.23.19 – Email: info@studiomontiglio.it

data: 01 ottobre 2015 – Rev.01 del 30.03.2016

DOCUMENTAZIONE FOTOGRAFICA

LA CHIESA DI SANTA CATERINA



Figura n. 1 – Vista frontale della Chiesa di Santa Caterina

LA LANTERNA



Figura n. 2 – La lanterna



Figura n. 3 – Degrado di cornicioni e copertura



Figura n. 4 – Degrado della copertura in rame



Figura n. 5 – Degrado degli intonaci



Figura n. 6 – Degrado degli elementi architettonici

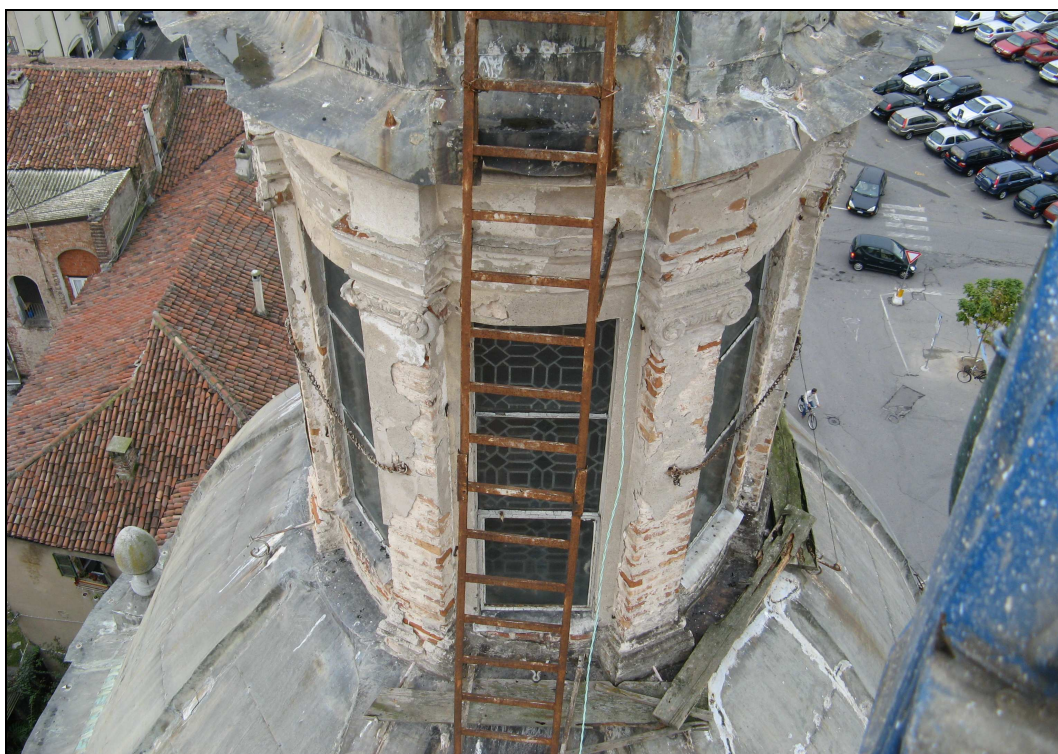

Figura n. 7 – Degrado dei serramenti

CUPOLA E TAMBURO



Figura n. 8 – Cupola e tamburo



Figura n. 9 – Cupola - Copertura in rame ammalorata



Figura n. 10 – Cupola - Copertura in rame ammalorata



Figura n. 11 – Cupola - Degrado pinnacoli in rame



Figura n. 12 – Tamburo - Degrado cornici



Figura n. 13 – Tamburo - Degrado cornici, intonaco ed elementi architettonici



Figura n. 14 – Tamburo - Degradamento cornici, intonaco ed elementi architettonici



Figura n. 15 – Tamburo - Degradamento intonaco



Figura n. 16 – Tamburo – Degrado elementi architettonici finestroni



Figura n. 17 – Interno cupola e tamburo

LA COPERTURA



Figura n. 18 – Copertura ammalorata



Figura n. 19 – Copertura ammalorata

LA FACCIATA PRINCIPALE



Figura n. 20 – La facciata principale

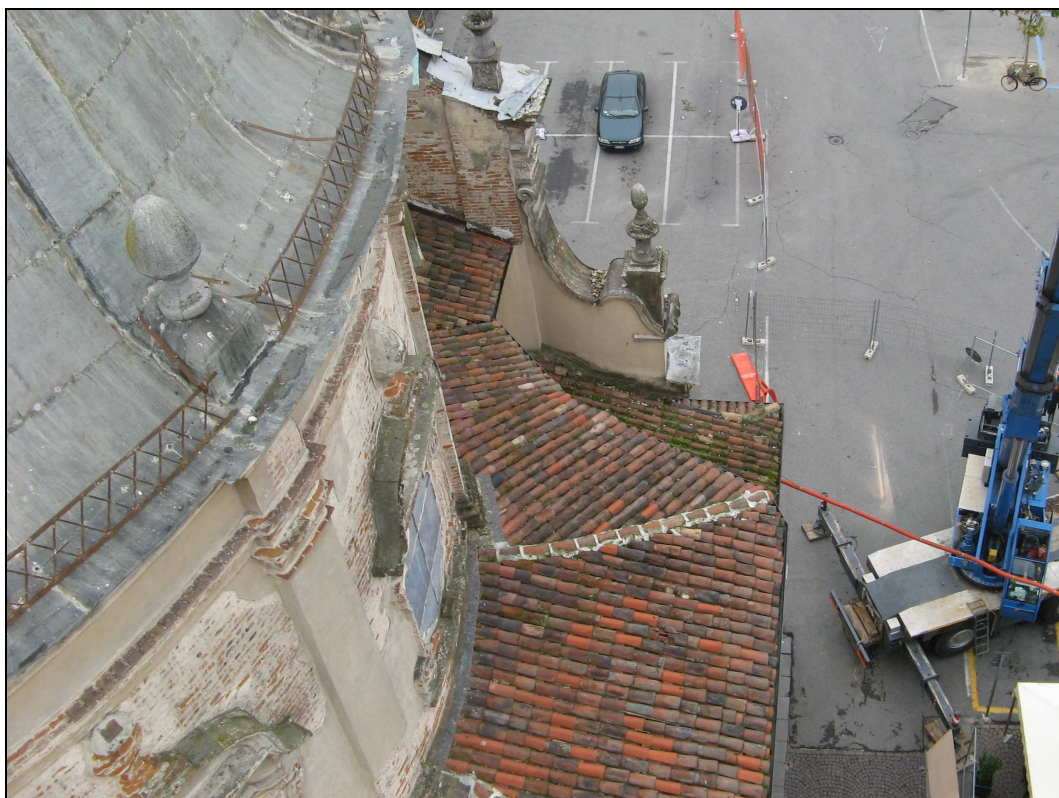

Figura n. 21 – Dettaglio del timpano



Figura n. 22 – Degrado del timpano



Figura n. 23 – Degrado del timpano



Figura n. 24 – Degrado delle cornici



Figura n. 25 – Degrado di pinnacoli e croce sommitale



Figura n. 26 – Dettaglio della facciata



Figura n. 27 – Macchie di umidità sulla facciata



Figura n. 28 – Macchie di umidità sulla facciata



Figura n. 29 – Intonaco mancante



Figura n. 30 – Dettaglio della facciata principale



Figura n. 31 – Il portone di ingresso



Figura n. 32 – Facciata principale e tamburo



Figura n. 33 – La Chiesa di Santa Caterina

*** **